

Straatnaam

Plaats



Isolatie rapport

29 april 2019

Powered by Sobolt

sobolt 

Bevindingen

Op 29 april 2019 is er een warmtefoto gemaakt van de woning om mogelijkheden tot isolatie inzichtelijk te maken. De witte rechthoeken geven aan op welke plaatsen er mogelijk te veel warmteverlies optreedt. In de tabel onderaan de pagina vragen de woningonderdelen in het **rood** om extra aandacht. Voor de onderdelen in het grijs is geen overmatig warmteverlies geconstateerd. De bevindingen vormen enkel een indicatie en kunnen verschillen met de realiteit.

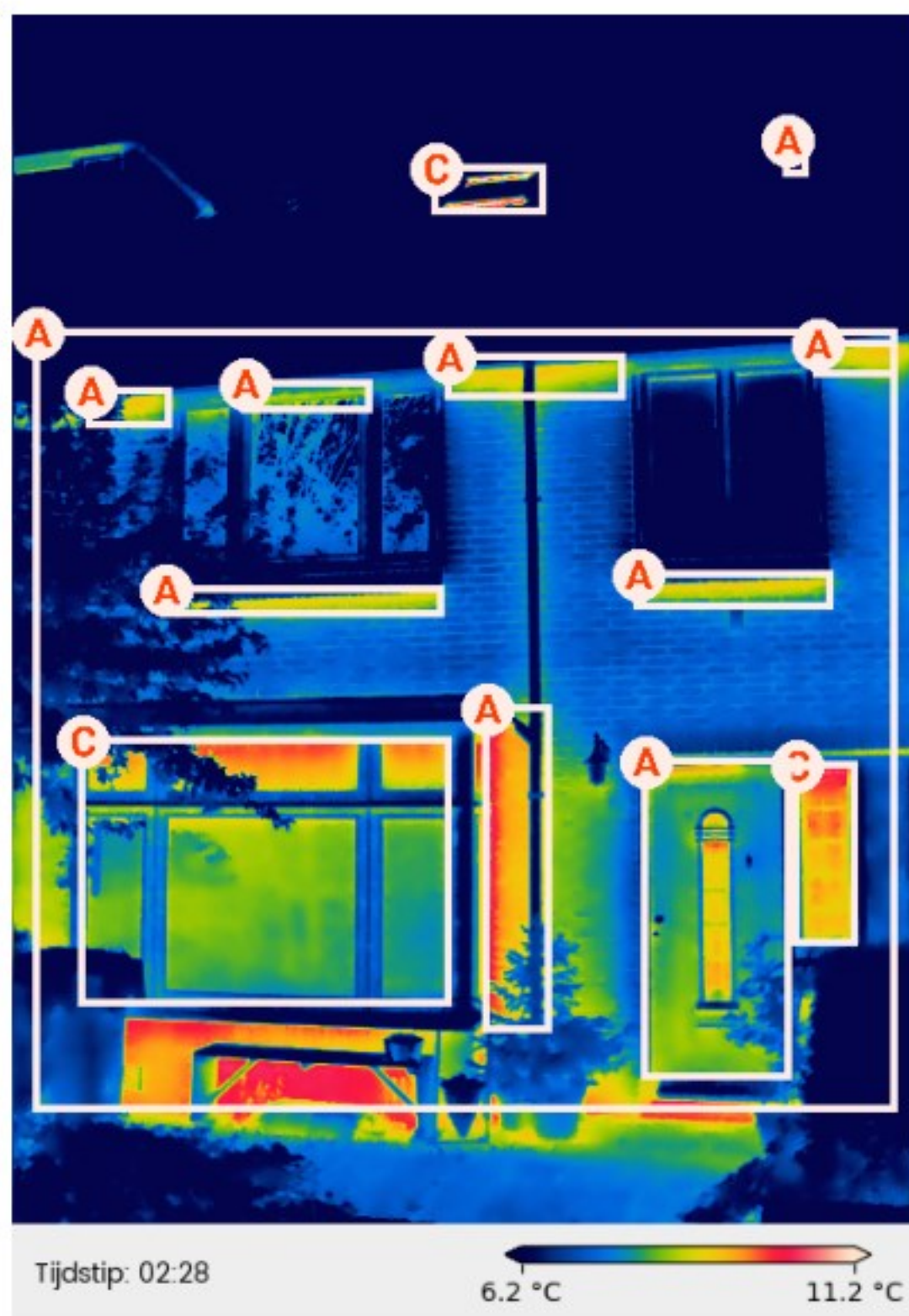

Gevel

- **Onvoldoende gevelisolatie**
- **Warmteverlies in gevelonderdeel**
- **Afwijking in of rond kozijn**
- **Matig isolerende deur**
- Warmteverlies door ventilatierooster

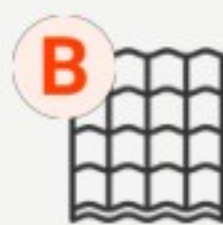

Dak

- Matige dakisolatie
- Luchtlekkage in dakvlak
- Afwijking in of rond dakkapel
- Warmtegeleiding door schoorsteen
- Warmteverlies door afvoerpijpje



Beglazing

- **Onvoldoende isolerend glas**
- **Open raam**

Bespaaroverzicht

Op basis van de gemaakte warmtefoto is er een isolatie-advies opgesteld. Er zijn verschillende kansen om de woning te verduurzamen en geld te besparen op de energierekening. Deze kansen worden hieronder toegelicht.

Beoordeling

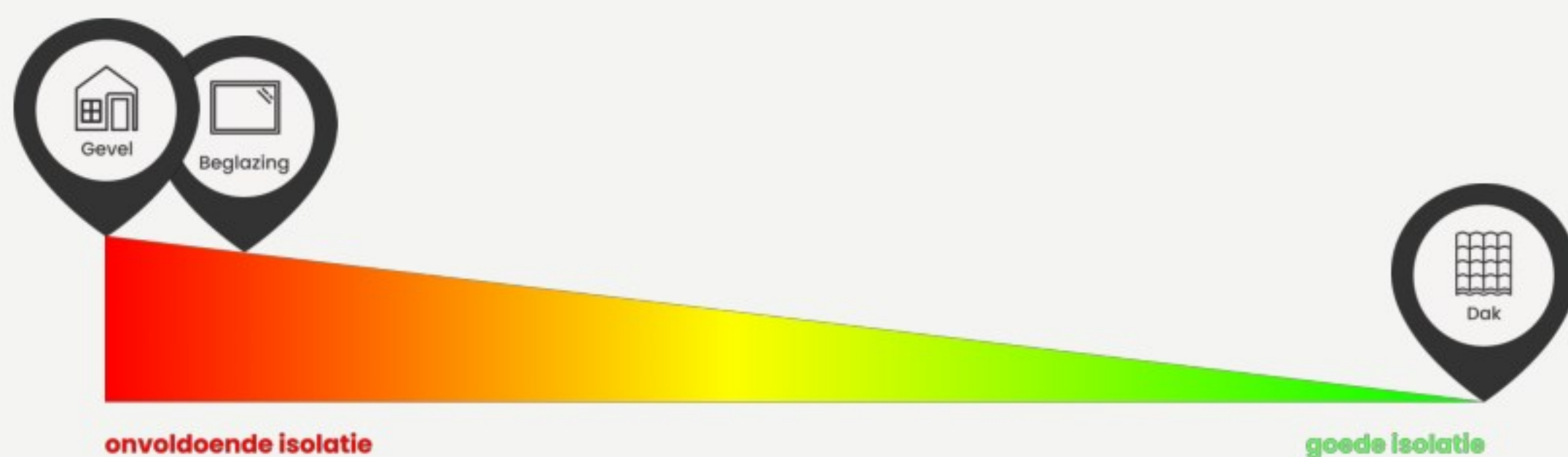

Bovenstaande figuur geeft een indicatie van het besparingspotentieel per woningdeel. De hele woning aanpakken is waarschijnlijk onhaalbaar. Wij adviseren nader te kijken naar de grootste kans tot energiebesparing, namelijk het beter isoleren van de gevel.

Advies

De maatregel die voor de grootste besparing zorgt, is het beter isoleren van de gevel. Bijvoorbeeld: een lege spouwmuur kan eenvoudig worden opgevuld met isolatiemateriaal zoals EPS parels of glas- of steenwolvlaken. De kosten hiervan bedragen ongeveer € 17 per m².

Tips

Naast bijvoorbeeld het aanbrengen van gevelisolatie zijn er ook kleinere maatregelen die energiebesparing opleveren. Zo kan er een dorpelstrip geplaatst worden onder deuren om de kou tegen te houden. Het plaatsen van radiatorfolie achter de verwarming voorkomt dat er warmte via de gevel weglekt naar buiten.

Aan de slag

Direct aan de slag met de isolatiekansen van de woning? Wij raden aan contact op te nemen met een isolatiebedrijf of aannemer. Zij helpen verder met het isoleren en verduurzamen van de woning.

Dit rapport is met zorg samengesteld om woningeigenaren te helpen met het nemen van isolatiemaatregelen. Hiermee kan de woning worden verduurzaamd en geld worden bespaard op de energierekening. Het rapport is indicatief en er kunnen geen rechten aan worden ontleend. Wij adviseren om met een aannemer te spreken alvorens tot grote maatregelen over te gaan. Voor meer algemene informatie over verduurzaming van de woning, ga naar www.milieucentraal.nl.